

Universidad de San Carlos de Guatemala
Dirección General de Administración
Departamento de Registro y Estadística
Sección de Estadística



AVANCE ESTADÍSTICO No. 02-2017

(Series históricas de: inscripción, graduados, rangos de edad e inscripción por exoneración)

Junio, 2017

PRESENTACIÓN

La Sección de Estadística del Departamento de Registro y Estadística, pone a disposición de la comunidad universitaria y público en general la Publicación "**Avance Estadístico No.2-2017**", documento que presenta una serie histórica de inscripción por Unidad Académica, según categoría de ingreso, ciclos académicos 2010-2016, número de graduados por Unidad Académica según ciclo académico 2009-2015, estudiantes inscritos según rangos de edad por ciclo académico 2010-2016 y estudiantes inscritos por exoneración en cumplimiento al Artículo 54 del Reglamento del Sistema de Ubicación y Nivelación, ciclo académico 2010-2016.

Así mismo, se hace un breve análisis de cada uno de los cuadros que conforman la presente publicación, cada investigador tiene la oportunidad de realizar un análisis más específico con la información que se proporciona.

Nuestro agradecimiento al Personal de la Sección de Estadística que contribuye en la publicación de los datos del presente documento.

"Id y Enseñad a Todos"

Lic. Hugo Armando Guzmán Tiu
Estadígrafo

Vo.Bo. Doctor Luis Felipe Irujo Giron
Jefe

Vo.Bo. Lic. Diego Montenegro
Director DIGA

ANÁLISIS

Cuadro No.1

Durante el período 2010-2016 el crecimiento de la población estudiantil fue de 5.44 %. Sin embargo, el crecimiento en el mismo período de hombres y mujeres fue de 4.41 % y 6.38 % respectivamente. El año con mayor número de estudiantes inscritos fue el año 2015 con un total de 201, 592.

Cuadro No.2

De 2009 a 2015 se graduaron un total de 89,145 estudiantes, el 40 % hombres y 60 % mujeres. De ese total, el 8.12 % hombres y 10.78 % mujeres corresponden a egresados de Unidades Académicas del interior del país.

Cuadro No.3

El Reglamento del Sistema de Ubicación y Nivelación, en su Artículo 54, establece quiénes quedan exonerados de todas las pruebas a la Universidad. Con base en dicho Artículo, de 2010 a 2016 se inscribieron un total de 461 estudiantes, 57 % hombres y 43 % mujeres.

Cuadro No.4

A través de 41 Unidades Académicas la Universidad de San Carlos de Guatemala realizó para el año 2010 una inscripción total de 146,741 estudiantes; de los cuales 48 % fueron hombres y 52 % mujeres. Seis años después la inscripción total en un 2 % aumentó en mujeres y en la misma proporción disminuyó en hombres. En la ciudad capital se ha concentrado el mayor porcentaje de inscripción con un 59 %.

Cuadro No.5

Estudiantes de Reingreso comprende; los estudiantes inscritos con posterioridad a su primer ingreso que hayan o no aprobado cursos, las personas que hayan cerrado currículum y están pendientes de exámenes generales previos a su graduación profesional. En ese sentido, el presente cuadro proporciona dicha información por Unidad Académica, ciclo lectivo 2010-2016, según sexo.

Donde el año 2016 es el con mayor número de inscritos 173,463 (54 % mujeres, 46 % hombres), el 62 % de los inscritos se concentran en el Campus Central, y el 38 % en unidades académicas del interior del País.

Cuadro No.6

Refleja la información de estudiantes que por primera vez ingresan a la Universidad. De esa cuenta tenemos que en el período de 2010-2016 el crecimiento poblacional fue del 2 %; siendo la ciudad Capital con la mayor cantidad de inscritos a excepción del año 2016 que el 60 % se inscribió en el interior del País.

En ese período las unidades académicas con el mayor porcentaje de inscritos fue la Facultad de Humanidades con el 21 %, Facultad de Ciencias Económicas con el 9 %, Facultad de Ciencias Jurídicas y Sociales 7 % y Facultad de Ingeniería 5 %. En el interior del País el Centro Universitario de Occidente –CUNOC- con el 9 %, Centro Universitario del Norte –CUNOR- y Centro Universitario de Oriente –CUNORI- con el 2.9 % con el mayor número de estudiantes inscritos. Cabe destacar que las sedes departamentales de la Facultad de Humanidades corresponden al 5 %.

Cuadro No.7

La Universidad de San Carlos de Guatemala de 2009-2015 ha graduado a través de sus Unidades Académicas un total de 89,145 profesionales en los diferentes niveles. 40 % de sexo masculino y 60 % sexo femenino.

Las facultades con el mayor porcentaje de graduación es la Facultad de Humanidades (incluye sedes departamentales) con el 26 %. La Facultad de Ciencias Jurídicas y Sociales y Facultad de Ingeniería con el 5 %. Las Escuelas no Facultativas con el mayor número de egresados son EFPEM, Ciencias Psicológicas y Ciencias de la Comunicación con 20 %, 4 % y 3 % respectivamente.

En cuanto a los Centros Universitarios con mayor porcentaje de graduados son CUNOC 5 %, CUSAM 3 % y CUNORI con el 2 %.

Cuadro No. 8

En este cuadro podemos observar los rangos de edad de los estudiantes inscritos por ciclo académico de 2010 a 2016, según categoría de ingreso. El 68 % de estudiantes inscritos de primer ingreso se encuentra dentro de las edades de 18 a 22 años, para el caso de los estudiantes de reingreso el 36 % de inscritos se encuentra dentro de las edades de 23 a 27 años. Cabe destacar que en este periodo únicamente el 2 % son menores de 18 años.

Cuadro No. 9

Acatando el cumplimiento del Artículo 54 del Reglamento del Sistema de Ubicación y Nivelación, SUN, que se refiere a la inscripción por Exoneración, en el periodo de 2010 a 2016 se han inscrito 461 estudiantes, 57 % hombres y 43 % mujeres. Del total de estudiantes inscritos en ese periodo el 85 % corresponden a carreras de la ciudad Capital y el 15 % a carreras que se ofrecen en el interior del País.

CUADRO No. 1
SERIE HISTÓRICA
TOTAL DE ESTUDIANTES INSCRITOS POR SECTOR ACADÉMICO SEGÚN SEXO
CICLOS ACADÉMICOS 2010 - 2016

SECTOR ACADÉMICO	2010			2011			2012			2013			2014			2015			2016		
	TOTAL	H	M	TOTAL	H	M	TOTAL	H	M	TOTAL	H	M	TOTAL	H	M	TOTAL	H	M	TOTAL	H	M
TOTAL	146,741	71,628	75,113	153,112	74,536	78,576	159,611	77,072	82,539	175,292	83,437	91,855	193,233	88,429	104,804	201,592	91,650	109,942	201,668	92,804	108,864
Facultades (*)	89,430	46,231	43,199	91,316	46,919	44,397	93,764	47,668	46,096	102,455	50,744	51,711	102,747	50,061	52,686	109,071	51,871	57,200	112,912	53,029	59,883
Escuelas no Facultativas (*)	18,373	6,702	11,671	17,759	6,396	11,363	18,191	6,500	11,691	18,637	6,810	11,827	32,883	10,927	21,956	29,946	10,254	19,692	24,043	9,288	14,755
Centros Universitarios	38,834	18,612	20,222	43,893	21,104	22,789	47,485	22,773	24,712	54,010	25,733	28,277	57,379	27,265	30,114	62,326	29,320	33,006	64,506	30,311	34,195
Institutos Tecnológicos	104	83	21	144	117	27	171	131	40	190	150	40	224	176	48	249	205	44	207	176	31

H: Hombres

M: Mujeres

(*) incluyen sedes departamentales

HAGT/aascd

06062017

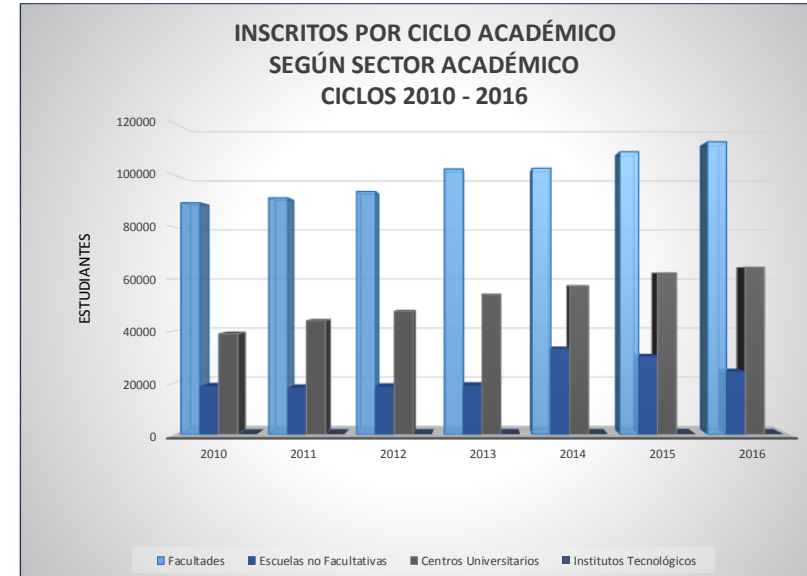
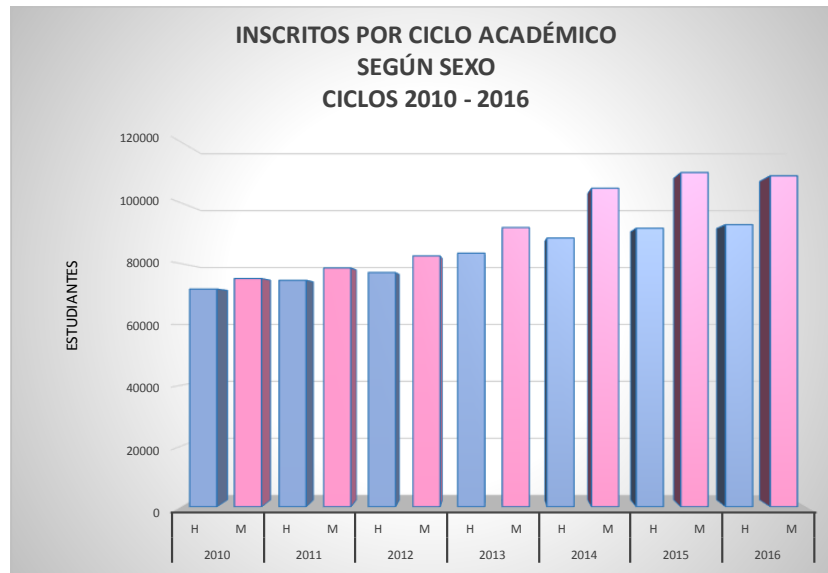

CUADRO No. 2
 NÚMEROS DE GRADUADOS
 POR SECTOR ACADÉMICO, SEGÚN SEXO
 CICLOS ACADÉMICOS 2009-2015

SECTOR ACADÉMICO	TOTALES			2009			2010			2011			2012			2013			2014			2015		
	TOTAL	H	M	TOTAL	H	M	TOTAL	H	M	TOTAL	H	M	TOTAL	H	M	TOTAL	H	M	TOTAL	H	M	TOTAL	H	M
TOTAL	89,145	35,417	53,728	7,449	3,436	4,013	8,068	3,459	4,609	13,394	5,640	7,754	15,745	6,139	9,606	11,989	4,903	7,086	17,784	6,812	10,972	14,716	5,028	9,688
Facultades (*)	46,867	19,728	27,139	5,025	2,366	2,659	5,008	2,176	2,832	7,208	2,986	4,222	8,328	3,300	5,028	7,448	3,167	4,281	7,459	3,163	4,296	6,391	2,570	3,821
Escuelas no Facultativas (*)	25,427	8,451	16,976	1,084	382	702	1,437	549	888	3,861	1,683	2,178	4,895	1,814	3,081	1,405	440	965	7,164	2,301	4,863	5,581	1,282	4,299
Centros Universitarios	16,818	7,212	9,606	1,340	688	652	1,623	734	889	2,323	970	1,353	2,520	1,024	1,496	3,131	1,291	1,840	3,151	1,339	1,812	2,730	1,166	1,564
Institutos Tecnológicos	33	26	7	-	-	-	-	-	-	2	1	1	2	1	1	5	5	-	10	9	1	14	10	4

EFPEM: Escuela de Formación de Profesores de Enseñanza Media
 H: Hombres M: Mujeres
 (*) incluyen sedes departamentales

HAGT/hmr
 3052017

Gráfica
 Por Sector Académico

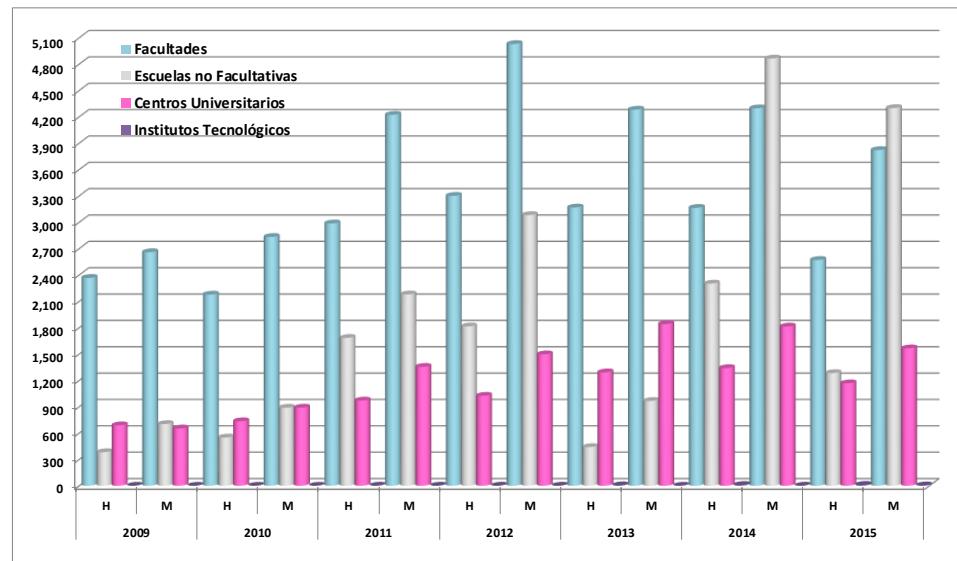

Gráfica
 Ciclos Académicos 2009-2015

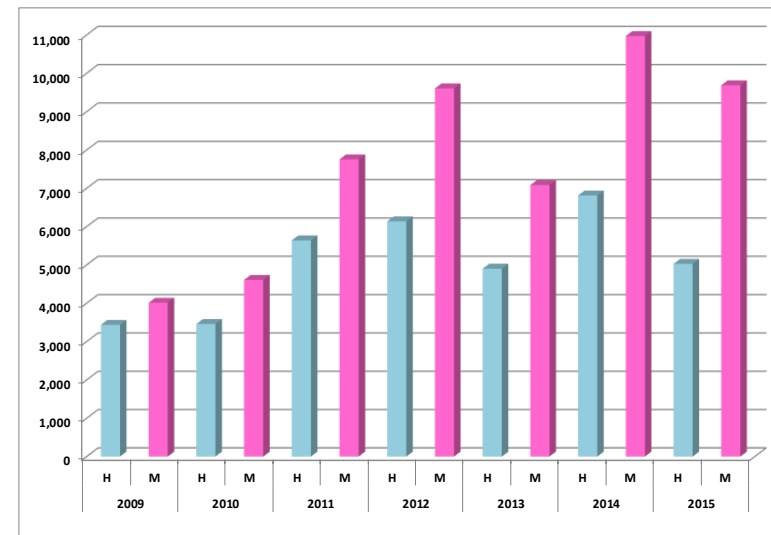

CUADRO No. 3
INSCRIPCION TOTAL DE ESTUDIANTES EXONERADOS
POR SECTOR ACADÉMICO, SEGUN SEXO
CICLOS ACADÉMICOS 2010-2016

SECTOR ACADÉMICO	TOTAL			2010			2011			2012			2013			2014			2015			2016		
	T	H	M	T	H	M	T	H	M	T	H	M	T	H	M	T	H	M	T	H	M	T	H	M
TOTAL	461	261	200	73	39	34	70	38	32	60	37	23	55	33	22	81	41	40	85	53	32	37	20	17
Facultades (*)	285	159	126	57	28	29	48	25	23	32	22	10	27	16	11	47	22	25	51	32	19	23	14	9
Escuelas no facultativas (*)	124	72	52	10	7	3	14	8	6	17	9	8	24	14	10	23	13	10	25	17	8	11	4	7
Centros Universitarios	52	30	22	6	4	2	8	5	3	11	6	5	4	3	1	11	6	5	9	4	5	3	2	1

PEM: Profesor de Enseñanza Media
 H: Hombres, M: Mujeres
 (*) Incluye sedes Departamentales
 HAGT/hmr
 22052017

Gráfica
Por Sector Académico

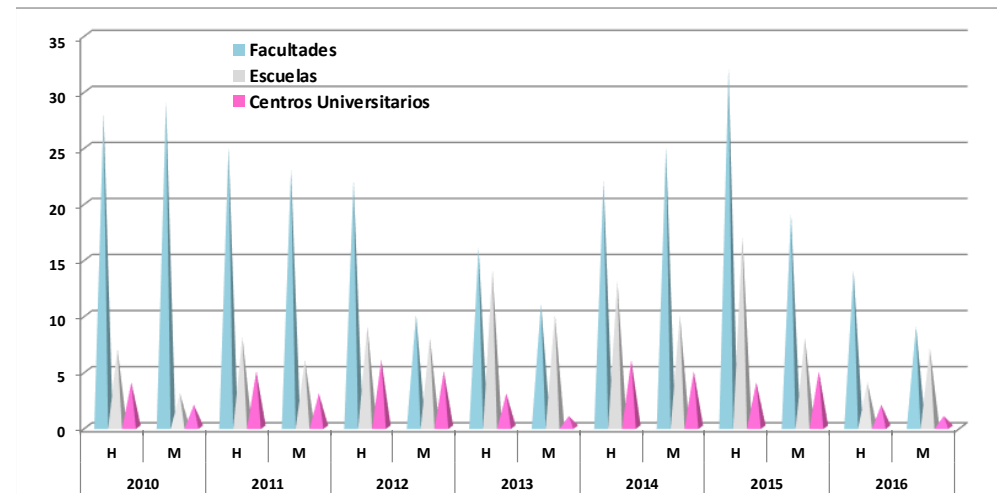

Gráfica
Ciclos Académicos 2010-2016

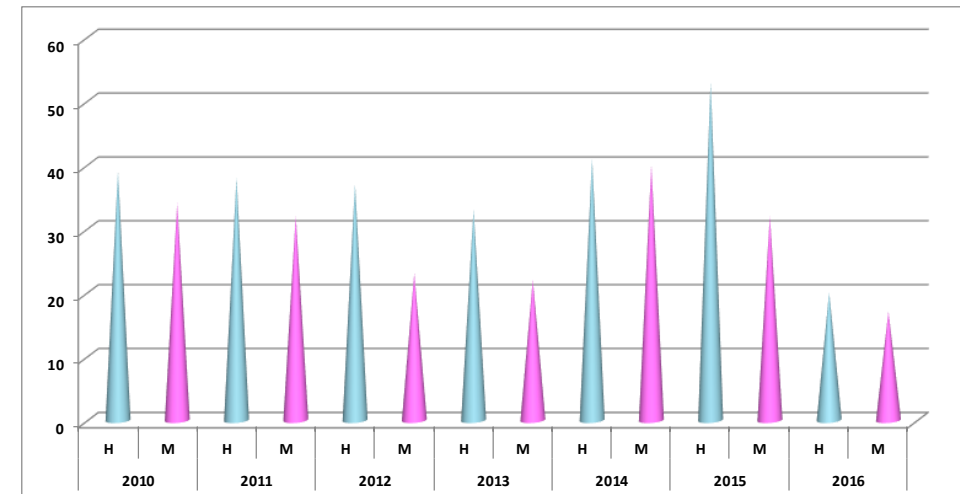

CUADRO No. 4
SERIE HISTÓRICA
ESTUDIANTES INSCRITOS DE PRIMER INGRESO POR UNIDAD ACADÉMICA SEGÚN SEXO
CICLOS ACADÉMICOS 2010 - 2016

UNIDAD ACADÉMICA	2010			2011			2012			2013			2014			2015			2016		
	TOTAL	H	M	TOTAL	H	M	TOTAL	H	M	TOTAL	H	M	TOTAL	H	M	TOTAL	H	M	TOTAL	H	M
TOTAL	25,512	11,514	13,998	24,146	11,395	12,751	22,871	10,627	12,244	24,683	10,937	13,746	24,886	10,822	14,064	33,052	14,361	18,691	28,205	12,891	15,314
SUBTOTAL CAPITAL	15,213	6,789	8,424	15,327	7,112	8,215	14,044	6,441	7,603	15,651	6,704	8,947	15,280	6,409	8,871	18,171	7,495	10,676	11,353	5,343	6,010
Agromonía	263	183	80	247	181	66	290	206	84	300	206	94	276	191	85	280	193	87	306	200	106
Arquitectura	337	190	147	388	229	159	382	215	167	402	226	176	462	229	233	464	247	217	326	183	143
Ciencias Económicas	3,367	1,840	1,527	2,595	1,405	1,190	1,949	1,041	908	1,663	949	714	1,870	1,037	833	1,999	897	1,102	2,301	1,238	1,063
Ciencias Jurídicas y Sociales	1,266	597	669	2,280	1,133	1,147	1,800	823	977	1,816	845	971	1,895	825	1,070	1,976	893	1,083	1,921	894	1,027
Ciencias Médicas	955	379	576	996	410	586	876	378	498	839	376	463	913	330	583	1,052	440	612	1,467	561	906
Ciencias Químicas y Farmacia	178	40	138	167	50	117	171	38	133	172	45	127	115	32	83	254	72	182	272	75	197
Humanidades	5,269	1,644	3,625	5,022	1,668	3,354	4,944	1,718	3,226	6,904	2,065	4,839	6,271	1,998	4,273	8,222	2,689	5,533	1,384	366	1,018
Ingeniería	1,170	992	178	1,472	1,226	246	1,401	1,152	249	1,510	1,243	267	1,156	931	225	1,426	1,141	285	1,209	976	233
Odontología	182	65	117	207	83	124	143	72	71	108	34	74	102	37	65	116	44	72	87	37	50
Medicina Veterinaria y Zootecnia	131	51	80	114	47	67	134	46	88	168	59	109	147	72	75	132	50	82	96	25	71
Ciencias Psicológicas	299	90	209	505	165	340	423	120	303	452	142	310	527	176	351	596	221	375	482	180	302
Historia	79	43	36	125	57	68	113	48	65	143	68	75	127	59	68	134	56	78	144	68	76
Trabajo Social	166	8	158	140	12	128	138	13	125	125	7	118	169	7	162	194	12	182	191	18	173
Ciencias de la Comunicación	655	333	322	336	160	176	534	270	264	416	196	220	306	153	153	380	196	184	354	193	161
Ciencia Política	126	52	74	144	44	100	163	63	100	130	44	86	150	51	99	158	63	95	15	9	6
EFPEM	605	215	390	416	172	244	408	155	253	339	136	203	593	208	385	564	195	369	165	64	101
Escuela de Ciencias Lingüísticas	63	7	56	82	18	64	76	22	54	68	17	51	97	16	81	96	28	68	449	174	275
Escuela Superior de Arte -ESA-	87	52	35	79	45	34	75	43	32	75	35	40	85	47	38	90	35	55	78	23	55
Escuela de Ciencias Físicas y Matemáticas	-	-	-	-	-	-	-	-	-	-	-	-	-	-	-	17	12	5	90	50	40
Centro de Estudios del Mar y Acuicultura -CEMA-	15	8	7	12	7	5	24	18	6	21	11	10	19	10	9	21	11	10	16	9	7
SUBTOTAL DEPARTAMENTAL	10,299	4,725	5,574	8,819	4,283	4,536	8,827	4,186	4,641	9,032	4,233	4,799	9,606	4,413	5,193	14,881	6,866	8,015	16,852	7,548	9,304
Sedes Departamentales de Ciencias Médicas	261	59	202	242	49	193	275	79	196	107	23	84	283	89	194	187	53	134	154	40	114
Sedes Departamentales de Humanidades	-	-	-	-	-	-	-	-	-	-	-	-	-	-	-	2,118	871	1,247	6,763	2,653	4,110
Sedes Departamentales de la Escuela de Ciencias Psicológicas	-	-	-	-	-	-	-	-	-	-	-	-	-	-	-	213	166	47	5	5	-
Sedes Departamentales de EFPEM	-	-	-	1	1	-	-	-	-	-	-	-	-	-	-	313	133	180	117	56	61
Centro Universitario de Occidente -CUNOC-	2,250	1,210	1,040	2,113	1,234	879	2,443	1,356	1,087	2,113	1,183	930	2,275	1,196	1,079	2,990	1,562	1,428	2,328	1,212	1,116
Centro Universitario del Norte -CUNOR-	790	387	403	566	292	274	616	297	319	788	402	386	814	413	401	968	487	481	742	373	369
Centro Universitario de Oriente -CUNORI-	836	343	493	733	345	388	601	266	335	717	316	401	716	316	400	894	355	539	891	418	473
Centro Universitario de Noroccidente -CUNOROC-	563	296	267	608	326	282	624	319	305	542	268	274	502	252	250	727	361	366	664	337	327
Centro Universitario del Sur -CUNSUR-	283	114	169	261	99	162	268	90	178	373	130	243	351	123	228	376	108	268	264	106	158
Centro Universitario de Suroccidente -CUNSUROCC-	529	236	293	453	217	236	443	187	256	451	190	261	527	241	286	687	281	406	561	252	309
Centro Universitario de Suroccidente -CUNSURORI-	394	154	240	335	154	181	337	142	195	384	157	227	380	164	216	466	213	253	286	137	149
Centro Universitario de San Marcos -CUSAM-	1,212	565	647	979	448	531	909	423	486	894	384	510	979	435	544	1,103	549	554	1,177	626	551
Centro Universitario de Petén -CUDEP-	730	300	430	531	237	294	525	239	286	585	248	337	480	185	295	626	244	382	355	141	214
Centro Universitario de Izabal -CUNIZAB-	602	221	381	386	135	251	266	104	162	275	95	180	362	121	241	248	92	156	213	83	130
Centro Universitario de Santa Rosa -CUNRSARO-	252	94	158	254	83	171	411	153	258	510	217	293	364	142	222	435	196	239	281	117	164
Centro Universitario de Jutiapa -JUSAC-	193	68	125	209	90	119	128	36	92	172	63	109	167	63	104	253	82	171	205	81	124
Centro Universitario de Chimaltenango -CUNDECH-	637	268	369	328	154	174	174	71	103	189	85	104	238	104	134	402	175	227	416	199	217
Centro Universitario de Baja Verapaz -CUNBAV-	106	63	43	198	99	99	232	116	116	109	56	53	106	60	46	113	60	53	129	65	64
Centro Universitario de El Progreso -CUNPROGRESO-	200	90	110	102	47	55	128	48	80	164	57	107	204	76	128	387	172	215	170	64	106
Centro Universitario de Totonicapán -CUNTOTO-	179	74	105	257	103	154	157	75	82	213	88	125	262	101	161	283	113	170	185	75	110
Centro Universitario de El Quiché -CUSACQ-	225	132	93	202	118	84	184	107	77	180	98	82	240	120	120	718	380	338	561	296	265
Centro Universitario de Zacapa -CUNZAC-	-	-	-	-	-	-	39	27	12	44	30	14	195	102	93	148	71	77	204	102	102
Centro Universitario de Sololá -CUNSOL-	-	-	-	-	-	-	-	-	-	157	87	70	84	47	37	147	74	73	137	70	67
Instituto Tecnológico Maya de Estudios Superiores -ITMES-	8	3	5	1	-	1	9	2	7	4	1	3	10	2	8	11	5	6	4	2	2
Instituto Tecnológico Universitario Guatemala Sur -ITUGS-	49	48	1	60	52	8	58	49	9	61	55	6	67	61	6	68	63	5	40	38	2

EFPEM: Escuela de Formación de Profesores de Enseñanza Media.

H: Hombres

M: Mujeres

HAGT/aascd
06062017

CUADRO No. 5
SERIE HISTÓRICA
ESTUDIANTES INSCRITOS DE REINGRESO POR UNIDAD ACADÉMICA SEGÚN SEXO
CICLOS ACADÉMICOS 2010 - 2016

UNIDAD ACADÉMICA	2010			2011			2012			2013			2014			2015			2016		
	TOTAL	H	M	TOTAL	H	M	TOTAL	H	M	TOTAL	H	M	TOTAL	H	M	TOTAL	H	M	TOTAL	H	M
TOTAL	121,229	60,114	61,115	128,966	63,141	65,825	136,740	66,445	70,295	150,609	72,500	78,109	168,347	77,607	90,740	168,540	77,289	91,251	173,463	79,913	93,550
SUBTOTAL CAPITAL	84,865	43,176	41,689	88,525	44,303	44,222	94,959	46,645	48,314	103,324	50,070	53,254	104,247	49,792	54,455	106,477	50,133	56,344	107,318	50,008	57,310
Agronomía	1,094	832	262	319	877	319	1,286	946	340	1,443	1,046	397	1,574	1,128	446	1,649	1,161	488	1,713	1,195	518
Arquitectura	3,632	2,101	1,531	1,441	2,007	1,441	3,260	1,890	1,370	3,466	2,062	1,404	3,432	2,052	1,380	3,559	2,072	1,487	3,499	2,017	1,482
Ciencias Económicas	19,008	11,087	7,921	8,217	11,427	8,217	19,727	11,353	8,374	19,586	11,161	8,425	18,789	10,657	8,132	18,389	10,428	7,961	18,183	9,980	8,203
Ciencias Jurídicas y Sociales	14,914	7,695	7,219	6,804	7,287	6,804	16,184	8,252	7,932	16,979	8,537	8,442	16,197	8,051	8,146	16,306	8,081	8,225	17,054	8,270	8,784
Ciencias Médicas	4,286	1,884	2,402	2,497	1,921	2,497	4,564	1,978	2,586	4,616	2,016	2,600	4,838	2,119	2,719	5,039	2,102	2,937	5,281	2,210	3,071
Ciencias Químicas y Farmacia	2,245	559	1,686	1,644	551	1,644	2,078	524	1,554	2,017	505	1,512	1,915	481	1,434	1,812	470	1,342	1,819	477	1,342
Humanidades	10,821	2,902	7,919	10,499	4,212	10,499	18,464	5,540	12,924	24,175	7,350	16,825	26,396	7,818	18,578	28,550	8,455	20,095	28,295	8,330	19,965
Ingeniería	11,510	9,862	1,648	1,691	9,771	1,691	11,412	9,680	1,732	12,400	10,504	1,896	12,515	10,577	1,938	12,160	10,224	1,936	12,159	10,179	1,980
Odontología	1,035	414	621	663	420	663	1,094	431	663	1,113	446	667	1,065	429	636	1,013	396	617	1,007	393	614
Medicina Veterinaria y Zootecnia	952	479	473	481	441	481	911	424	487	990	448	542	1,064	472	592	1,068	466	602	1,082	447	635
Ciencias Psicológicas	4,366	1,071	3,295	3,193	1,032	3,193	4,453	1,129	3,324	4,283	1,127	3,156	4,167	1,129	3,038	4,194	1,203	2,991	4,377	1,340	3,037
Historia	893	455	438	415	457	415	1,007	532	475	1,040	564	476	1,055	547	508	1,183	618	565	1,198	599	599
Trabajo Social	839	42	797	805	41	805	840	37	803	925	48	877	863	43	820	950	44	906	989	51	938
Ciencias de la Comunicación	4,192	1,882	2,310	2,285	1,900	2,285	4,199	1,889	2,310	4,313	2,020	2,293	4,119	1,878	2,241	4,087	1,846	2,241	3,836	1,774	2,062
Ciencia Política	1,568	502	1,066	956	475	956	1,383	443	940	1,449	504	945	1,532	540	992	1,431	521	910	1,421	537	884
EFPEM	3,061	1,214	1,847	1,977	1,291	1,977	3,390	1,341	2,049	3,698	1,430	2,268	3,821	1,536	2,285	3,986	1,579	2,407	4,268	1,719	2,549
Escuela de Ciencias Lingüísticas	150	26	124	176	37	176	346	72	274	420	88	332	473	109	364	500	109	391	511	114	397
Escuela Superior de Arte -ESA-	145	74	71	96	75	96	232	113	119	276	136	140	293	139	154	335	167	168	345	169	176
Escuela de Ciencias Físicas y Matemáticas	-	-	-	-	-	-	-	-	-	-	-	-	-	-	-	131	114	17	161	137	24
Centro de Estudios del Mar y Acuicultura -CEMA-	154	95	59	63	81	63	129	71	58	135	78	57	139	87	52	135	77	58	120	70	50
SUBTOTAL DEPARTAMENTAL	36,364	16,938	19,426	40,441	18,838	21,603	41,781	19,800	21,981	47,285	22,430	24,855	64,100	27,815	36,285	62,063	27,156	34,907	66,145	29,905	36,240
Extensión CUNOC, Facultad de Arquitectura	304	212	92	84	184	84	227	155	72	173	118	55	130	92	38	73	53	20	66	42	24
Sedes Departamentales de Ciencias Económicas	90	68	22	15	36	15	40	34	6	32	28	4	36	31	5	31	27	4	25	22	3
Sedes Departamentales de Ciencias Jurídicas y Sociales	61	29	32	15	18	15	-	-	-	5	3	2	-	-	-	-	-	-	1	1	-
Sedes Departamentales de Ciencias Médicas	679	137	542	633	163	633	743	157	586	789	189	600	805	175	630	848	204	644	870	217	653
Sedes Departamentales de Humanidades	5,420	1,930	3,490	2,145	1,123	2,145	1,409	536	873	682	260	422	501	208	293	348	142	206	5,572	2,001	3,571
Sedes Departamentales de la Escuela de Ciencias Psicológicas	-	-	-	-	-	-	-	-	-	-	-	-	-	-	-	-	-	-	318	240	78
Sedes Departamentales de Ciencias de la Comunicación	1	-	1	1	-	1	-	-	-	-	-	-	-	-	-	-	-	-	-	-	-
Sedes Departamentales de EFPEM	1,078	636	442	305	414	305	411	210	201	485	248	237	14,506	4,289	10,217	10,394	2,936	7,458	4,528	1,768	2,760
Centro Universitario de Occidente -CUNOC-	9,293	4,970	4,323	4,728	5,627	4,728	10,770	5,977	4,793	12,219	6,817	5,402	12,873	7,195	5,678	13,272	7,316	5,956	14,487	7,880	6,607
Centro Universitario del Norte -CUNOR-	2,264	1,089	1,175	1,475	1,419	1,475	3,241	1,619	1,622	3,813	1,840	1,973	4,055	2,015	2,040	4,485	2,227	2,258	4,864	2,385	2,479
Centro Universitario de Oriente -CUNORI-	2,787	1,305	1,482	1,780	1,441	1,780	3,423	1,532	1,891	3,825	1,724	2,101	4,143	1,864	2,279	4,165	1,854	2,311	4,447	1,893	2,554
Centro Universitario de Noroccidente -CUNOROC-	1,216	680	536	729	871	729	1,938	1,038	900	2,504	1,355	1,149	2,777	1,483	1,294	2,833	1,470	1,363	3,022	1,550	1,472
Centro Universitario del Sur -CUNSUR-	1,339	582	757	843	601	843	1,590	652	938	1,727	683	1,044	1,850	743	1,107	1,923	758	1,165	2,064	750	1,314
Centro Universitario de Suroccidente -CUNSUROC-	2,046	973	1,073	1,280	1,070	1,280	2,399	1,097	1,302	2,626	1,177	1,449	2,596	1,149	1,447	2,798	1,219	1,579	3,045	1,292	1,753
Centro Universitario de Suroriental -CUNSORORI-	1,348	641	707	967	785	967	1,735	764	971	2,153	877	1,276	2,131	861	1,270	2,049	862	1,187	2,172	905	1,267
Centro Universitario de San Marcos -CUSAM-	3,614	1,675	1,939	2,404	2,045	2,404	5,091	2,330	2,761	5,683	2,680	3,003	5,935	2,731	3,204	6,051	2,670	3,381	6,384	2,863	3,521
Centro Universitario de Petén -CUDEP-	2,644	1,098	1,546	1,775	1,245	1,775	3,113	1,324	1,789	3,501	1,493	2,008	3,708	1,563	2,145	3,704	1,539	2,165	3,669	1,505	2,164
Centro Universitario de Izabal -CUNIZAB-	693	281	412	753	467	753	1,310	460	850	1,429	493	936	1,375	449	926	1,345	423	922	1,352	430	922
Centro Universitario de Santa Rosa -CUNRSARO-	718	256	462	539	321	539	1,194	432	762	1,446	534	912	1,659	640	1,019	1,778	664	1,114	1,852	711	1,141
Centro Universitario de Jutiapa -JUSAC-	313	142	171	285	193	285	612	247	365	707	255	452	765	287	478	784	292	492	902	323	579
Centro Universitario de Chimaltenango -CUNDECH-	358	163	195	488	384	488	1,037	452	585	1,275	526	749	1,306	557	749	1,422	613	809	1,656	732	924
Centro Universitario de Baja Verapaz -CUNBAV-	22	20	2	42	59	42	253	140	113	403	207	196	483	246	237	539	277	262	566	285	281
Centro Universitario de El Progreso -CUNPROGRESO	6	4	2	95	71	95	206	95	111	310	124	186	412	158	254	566	216	350	768	315	453
Centro Universitario de Totonicapán -CUNTOTO-	6	3	3	103	79	103	473	184	289	662	278	384	831	329	502	979	384	595	1,052	398	654
Centro Universitario de El Quiché -CUSACQ-	17	12	5	101	157	101	460	284	176	666	402	264	841	498	343	1,026	603	423	1,578	876	702
Centro Universitario de Zacapa -CUNZAC-	-	-	-	-	-	-	2	1	1	36	22	14	100	67	33	272	153	119	400	218	182
Centro Universitario de Sololá -CUNSOL-	-	-	-	-	-	-	-	-	-	9	3	6	135	72	63	208	117	91	322	167	155
Instituto Tecnológico Maya de Estudios Superiores -ITM	44	29	15	14	26	14	38	23	15	42	24	18	41	21	20	46	24	22	37	19	18
Instituto Tecnológico Universitario Guatemala Sur -ITUC	3	3	-	4	39	4	66	57	9	83	70	13	106	92	14	124	113	11	126	117	9

EFPEM: Escuela de Formación de Profesores de Enseñanza Media.

</

CUADRO No. 6
SERIE HISTÓRICA
TOTAL DE ESTUDIANTES INSCRITOS POR UNIDAD ACADÉMICA SEGÚN SEXO
CICLOS ACADÉMICOS 2010 - 2016

UNIDAD ACADÉMICA	2010			2011			2012			2013			2014			2015			2016		
	TOTAL	H	M	TOTAL	H	M	TOTAL	H	M	TOTAL	H	M	TOTAL	H	M	TOTAL	H	M	TOTAL	H	M
TOTAL	146,741	71,628	75,113	153,112	74,536	78,576	159,611	77,072	82,539	175,292	83,437	91,855	193,233	88,429	104,804	201,592	91,650	109,942	201,668	92,804	108,864
SUBTOTAL CAPITAL	100,078	49,965	50,113	103,852	51,415	52,437	109,003	53,086	55,917	118,975	56,774	62,201	119,527	56,201	63,326	124,648	57,628	67,020	118,671	55,351	63,320
Agronomía	1,357	1,015	342	1,443	1,058	385	1,576	1,152	424	1,743	1,252	491	1,850	1,319	531	1,929	1,354	575	2,019	1,395	624
Arquitectura	3,969	2,291	1,678	3,836	2,236	1,600	3,642	2,105	1,537	3,868	2,288	1,580	3,894	2,281	1,613	4,023	2,319	1,704	3,825	2,200	1,625
Ciencias Económicas	22,375	12,927	9,448	22,239	12,832	9,407	21,676	12,394	9,282	21,249	12,110	9,139	20,659	11,694	8,965	20,388	11,325	9,063	20,484	11,218	9,266
Ciencias Jurídicas y Sociales	16,180	8,292	7,888	16,371	8,420	7,951	17,984	9,075	8,909	18,795	9,382	9,413	18,092	8,876	9,216	18,282	8,974	9,308	18,975	9,164	9,811
Ciencias Médicas	5,241	2,263	2,978	5,414	2,331	3,083	5,440	2,356	3,084	5,455	2,392	3,063	5,751	2,449	3,302	6,091	2,542	3,549	6,748	2,771	3,977
Ciencias Químicas y Farmacia	2,423	599	1,824	2,362	601	1,761	2,249	562	1,687	2,189	550	1,639	2,030	513	1,517	2,066	542	1,524	2,091	552	1,539
Humanidades	16,090	4,546	11,544	19,733	5,880	13,853	23,408	7,258	16,150	31,079	9,415	21,664	32,667	9,816	22,851	36,772	11,144	25,628	29,679	8,696	20,983
Ingeniería	12,680	10,854	1,826	12,934	10,997	1,937	12,813	10,832	1,981	13,910	11,747	2,163	13,671	11,508	2,163	13,586	11,365	2,221	13,368	11,155	2,213
Odontología	1,217	479	738	1,290	503	787	1,237	503	734	1,221	480	741	1,167	466	701	1,129	440	689	1,094	430	664
Medicina Veterinaria y Zootecnia	1,083	530	553	1,036	488	548	1,045	470	575	1,158	507	651	1,211	544	667	1,200	516	684	1,178	472	706
Ciencias Psicológicas	4,665	1,161	3,504	4,730	1,197	3,533	4,876	1,249	3,627	4,735	1,269	3,466	4,694	1,305	3,389	4,790	1,424	3,366	4,859	1,520	3,339
Historia	972	498	474	997	514	483	1,120	580	540	1,183	632	551	1,182	606	576	1,317	674	643	1,342	667	675
Trabajo Social	1,005	50	955	986	53	933	978	50	928	1,050	55	995	1,032	50	982	1,144	56	1,088	1,180	69	1,111
Ciencias de la Comunicación	4,847	2,215	2,632	4,521	2,060	2,461	4,733	2,159	2,574	4,729	2,216	2,513	4,425	2,031	2,394	4,467	2,042	2,425	4,190	1,967	2,223
Ciencia Política	1,694	554	1,140	1,575	519	1,056	1,546	506	1,040	1,579	548	1,031	1,682	591	1,091	1,589	584	1,005	1,586	601	985
EFPEM	3,666	1,129	2,237	3,684	1,463	2,221	3,798	1,496	2,302	4,037	1,566	2,471	4,414	1,744	2,670	4,550	1,774	2,776	4,717	1,893	2,824
Escuela de Ciencias Lingüísticas	213	33	180	295	55	240	422	94	328	488	105	383	570	125	445	596	137	459	589	137	452
Escuela Superior de Arte -ESA-	232	126	106	250	120	130	307	156	151	351	171	180	378	186	192	425	202	223	435	219	216
Escuela de Ciencias Físicas y Matemáticas	-	-	-	-	-	-	-	-	-	-	-	-	-	-	-	148	126	22	177	146	31
Centro de Estudios del Mar y Acuicultura -CEMA-	169	103	66	156	88	68	153	89	64	156	89	67	158	97	61	156	88	68	135	79	56
SUBTOTAL DEPARTAMENTAL	46,663	21,663	25,000	49,260	23,121	26,139	50,608	23,986	26,622	56,317	26,663	29,654	73,706	32,228	41,478	76,944	34,022	42,922	82,997	37,453	45,544
Extensión CUNOC, Facultad de Arquitectura	304	212	92	268	184	84	227	155	72	173	118	55	130	92	38	73	53	20	66	42	24
Sedes Departamentales de Ciencias Económicas	90	68	22	91	36	15	40	34	6	32	28	4	36	31	5	31	27	4	25	22	3
Sedes Departamentales de Ciencias Jurídicas y Sociales	61	29	32	33	18	15	-	-	-	5	3	2	-	-	-	-	-	-	1	1	-
Sedes Departamentales de Ciencias Médicas	940	196	744	1,038	212	826	1,018	236	782	896	212	684	1,088	264	824	1,035	257	778	1,024	257	767
Sedes Departamentales de Humanidades	5,420	1,930	3,490	3,268	1,123	2,145	1,409	536	873	682	260	422	501	208	293	2,466	1,013	1,453	12,335	4,654	7,681
Sedes Departamentales de la Escuela de Ciencias Psicológicas	-	-	-	-	-	-	-	-	-	-	-	-	-	-	-	213	166	47	323	245	78
Sedes Departamentales de Ciencias de la Comunicación	1	-	1	1	-	1	-	-	-	-	-	-	-	-	-	-	-	-	-	-	-
Sedes Departamentales de EFPEM	1,078	636	442	720	415	305	411	210	201	485	248	237	14,506	4,289	10,217	10,707	3,069	7,638	4,645	1,824	2,821
Centro Universitario de Occidente -CUNOC-	11,543	6,180	5,363	12,468	6,861	5,607	13,213	7,333	5,880	14,332	8,000	6,332	15,148	8,391	6,757	16,262	8,878	7,384	16,815	9,092	7,723
Centro Universitario del Norte -CUNOR-	3,054	1,476	1,578	3,460	1,711	1,749	3,857	1,916	1,941	4,601	2,242	2,359	4,869	2,428	2,441	5,453	2,714	2,739	5,606	2,758	2,848
Centro Universitario de Oriente -CUNORI-	3,623	1,648	1,975	3,954	1,786	2,168	4,024	1,798	2,226	4,542	2,040	2,502	4,859	2,180	2,679	5,059	2,209	2,850	5,338	2,311	3,027
Centro Universitario de Noroccidente -CUNOROC-	1,779	976	803	2,208	1,197	1,011	2,562	1,357	1,205	3,046	1,623	1,423	3,279	1,735	1,544	3,560	1,831	1,729	3,686	1,887	1,799
Centro Universitario del Sur -CUNOSUR-	1,622	696	926	1,705	700	1,005	1,858	742	1,116	2,100	813	1,287	2,201	866	1,335	2,299	866	1,433	2,328	856	1,472
Centro Universitario de Suroccidente -CUNSUROCC-	2,575	1,209	1,366	2,803	1,287	1,516	2,842	1,284	1,558	3,077	1,367	1,710	3,123	1,390	1,733	3,485	1,500	1,985	3,606	1,544	2,062
Centro Universitario de Suroriente -CUNSURORI-	1,742	795	947	2,087	939	1,148	2,072	906	1,166	2,537	1,034	1,503	2,511	1,025	1,486	2,515	1,075	1,440	2,458	1,042	1,416
Centro Universitario de San Marcos -CUSAM-	4,826	2,240	2,586	5,428	2,493	2,935	6,000	2,753	3,247	6,577	3,064	3,513	6,914	3,166	3,748	7,154	3,219	3,935	7,561	3,489	4,072
Centro Universitario de Petén -CUDEP-	3,374	1,398	1,976	3,551	1,482	2,069	3,638	1,563	2,075	4,086	1,741	2,345	4,188	1,748	2,440	4,330	1,783	2,547	4,024	1,646	2,378
Centro Universitario de Izabal -CUNIZAB-	1,295	502	793	1,606	602	1,004	1,576	564	1,012	1,704	588	1,116	1,737	570	1,167	1,593	515	1,078	1,565	513	1,052
Centro Universitario de Santa Rosa -CUNRSARO-	970	350	620	1,114	404	710	1,605	585	1,020	1,956	751	1,205	2,023	782	1,241	2,213	860	1,353	2,133	828	1,305
Centro Universitario de Jutiapa -JUSAC-	506	210	296	687	283	404	740	283	457	879	318	561	932	350	582	1,037	374	663	1,107	404	703
Centro Universitario de Chimaltenango -CUNDECH-	995	431	564	1,200	538	662	1,211	523	688	1,464	611	853	1,544	661	883	1,824	788	1,036	2,072	931	1,141
Centro Universitario de Baja Verapaz -CUNBAV-	128	83	45	299	158	141	485	256	229	512	263	249	589	306	283	652	337	315	695	350	345
Centro Universitario de El Progreso -CUNPROGRESO-	206	94	112	268	118	150	334	143	191	474	181	293	616	234	382	953	388	565	938	379	559
Centro Universitario de Totonicapán -CUNTOTO-	185	77	108	439	182	257	630	259	371	875	366	509	1,093	430	663	1,262	497	765	1,237	473	764
Centro Universitario de El Quiché -CUSACQ-	242	144	98	460	275	185	644	391	253	846	500	346	1,081	618	463	1,744	983	761	2,139	1,172	967
Centro Universitario de Zacapa -CUNZAC-	-	-	-	-	-	-	41	28	13	80	52	28	295	169	126	420	224	196	604	320	284
Centro Universitario de Sololá -CUNSOL-	-	-	-	-	-	-	-	-	-	166	90	76	219	119	100	355	191	164	459	237	222
Instituto Tecnológico Maya de Estudios Superiores -ITMES-	52	32	20	41	26	15	47	25	22	46	25	21	51	23	28	57	29	28	41	21	20
Instituto Tecnológico Universitario Guatemala Sur -ITUGS-	52	51	1	103																	

CUADRO No. 7
NÚMEROS DE GRADUADOS
POR UNIDAD ACADÉMICA, SEGÚN SEXO
CICLOS ACADÉMICOS 2009-2015

UNIDAD ACADÉMICA	TOTALES			2009			2010			2011			2012			2013			2014			2015		
	TOTAL	H	M	TOTAL	H	M	TOTAL	H	M	TOTAL	H	M	TOTAL	H	M	TOTAL	H	M	TOTAL	H	M	TOTAL	H	M
TOTAL	89,145	35,417	53,728	7,449	3,436	4,013	8,068	3,459	4,609	13,394	5,640	7,754	15,745	6,139	9,606	11,989	4,903	7,086	17,784	6,812	10,972	14,716	5,028	9,688
SUBTOTAL CAPITAL	47,933	19,489	28,444	4,743	2,208	2,535	4,549	1,956	2,593	6,668	2,728	3,940	8,488	3,166	5,322	8,159	3,337	4,822	8,136	3,296	4,840	7,190	2,798	4,392
Agronomía	633	476	157	99	79	20	49	46	3	98	71	27	121	97	24	86	67	19	92	68	24	88	48	40
Arquitectura	1,856	985	871	305	177	128	234	129	105	284	156	128	295	149	146	229	117	112	254	141	113	255	116	139
Ciencias Económicas	3,954	2,134	1,820	504	279	225	430	249	181	578	335	243	586	302	284	693	354	339	607	335	272	556	280	276
Ciencias Jurídicas y Sociales	5,404	2,815	2,589	514	277	237	562	291	271	843	441	402	874	467	407	1,014	531	483	826	409	417	771	399	372
Ciencias Médicas	3,745	1,522	2,223	421	186	235	456	181	275	560	215	345	497	182	315	593	218	375	718	302	416	500	238	262
Ciencias Químicas y Farmacia	1,216	259	957	138	29	109	131	21	110	186	41	145	214	42	172	181	45	136	195	40	155	171	41	130
Humanidades	16,991	4,722	12,269	963	267	696	1,145	298	847	2,174	590	1,584	3,302	877	2,425	3,022	868	2,154	3,337	1,012	2,325	3,048	810	2,238
Ingeniería	4,476	3,655	821	551	464	87	469	390	79	561	455	106	681	550	131	860	698	162	725	595	130	629	503	126
Odontología	696	259	437	94	28	66	78	32	46	130	48	82	90	34	56	109	39	70	104	43	61	91	35	56
Medicina Veterinaria y Zootecnia	387	216	171	49	28	21	45	29	16	69	37	32	48	23	25	47	22	25	69	36	33	60	41	19
Ciencias Psicológicas	3,327	636	2,691	318	51	267	341	72	269	395	70	325	958	179	779	474	91	383	538	109	429	303	64	239
Historia	373	137	236	57	23	34	30	8	22	59	17	42	63	21	42	61	27	34	43	17	26	60	24	36
Trabajo Social	346	12	334	49	-	49	20	1	19	38	1	37	33	1	32	69	1	68	54	5	49	83	3	80
Ciencias de la Comunicación	2,324	895	1,429	289	131	158	277	89	188	430	171	259	457	164	293	351	148	203	280	104	176	240	88	152
Ciencia Política	468	136	332	48	15	33	37	12	25	81	25	56	58	12	46	75	24	51	71	14	57	98	34	64
EFPEM	1,206	362	844	144	47	97	147	42	105	159	43	116	176	47	129	241	73	168	172	53	119	167	57	110
Ciencias Lingüísticas	130	18	112	14	4	10	3	-	3	2	-	2	4	1	3	31	4	27	43	8	35	33	1	32
Escuela Superior de Arte -ESA-	256	172	84	164	110	54	79	54	25	1	1	-	5	4	1	2	2	-	-	-	-	5	1	4
Ciencias Físicas y Matemáticas	3	3	-	-	-	-	0	-	-	-	-	-	-	-	-	-	-	-	-	-	-	3	3	-
Centro de Estudios del Mar y Acuicultura -CEMA-	142	75	67	22	13	9	16	12	4	20	11	9	26	14	12	21	8	13	8	5	3	29	12	17
SUBTOTAL DEPARTAMENTAL	41,212	15,928	25,284	2,706	1,228	1,478	3,519	1,503	2,016	6,726	2,912	3,814	7,257	2,973	4,284	3,830	1,566	2,264	9,648	3,516	6,132	7,526	2,230	5,296
Extensión CUNOC, Facultad de Arquitectura	158	107	51	7	6	1	5	5	-	21	12	9	32	21	11	36	24	12	32	32	14	11	7	4
Sedes Departamentales de Ciencias Económicas	44	33	11	13	8	5	0	-	-	27	22	5	2	2	-	-	-	-	2	1	1	-	-	-
Sedes Departamentales de Ciencias Médicas	1,260	257	1,003	79	14	65	121	25	96	242	46	196	236	45	191	193	46	147	248	55	193	141	26	115
Sedes Departamentales de Humanidades	6,047	2,288	3,759	1,288	524	764	1,283	480	803	1,435	517	918	1,350	509	841	385	138	247	236	94	142	70	26	44
Sedes Departamentales de Ciencias de la Comunicación	1	-	1	-	-	-	1	-	1	-	-	-	-	-	-	-	-	-	-	-	-	-	-	-
Sedes Departamentales de EFPEM	16,993	6,080	10,913	1	1	-	502	271	231	2,696	1,355	1,341	3,141	1,385	1,756	101	70	31	5,963	1,991	3,972	4,589	1,007	3,582
Centro Universitario de Occidente -CUNOC-	4,083	2,002	2,081	477	250	227	614	296	318	561	269	292	548	238	310	637	323	314	669	330	339	577	296	281
Centro Universitario del Norte -CUNOR-	996	399	597	79	39	40	65	24	41	144	58	86	101	44	57	267	98	169	184	68	116	156	68	88
Centro Universitario de Oriente -CUNORI-	2,042	838	1,204	129	63	66	224	95	129	278	127	151	335	123	212	350	141	209	371	148	223	355	141	214
Centro Universitario de Noroccidente -CUNOROC-	840	466	374	22	12	10	45	34	11	42	25	17	95	57	38	160	91	69	207	114	93	269	133	136
Centro Universitario del Sur -CUNOSUR-	737	296	441	46	35	11	83	39	44	116	39	77	166	60	106	140	46	94	110	48	62	76	29	47
Centro Universitario de Suroccidente -CUNSUROCC-	1,286	553	733	109	56	53	142	53	89	165	61	104	198	88	110	243	103	140	230	108	122	199	84	115
Centro Universitario de Suroriente -CUNSUORORI-	903	368	535	46	22	24	52	32	20	234	88	146	86	37	49	179	69	110	236	84	152	70	36	34
Centro Universitario de San Marcos -CUSAM-	2,227	955	1,272	211	106	105	130	69	61	396	151	245	344	129	215	428	186	242	375	174	201	343	140	203
Centro Universitario de Petén -CUDEP-	1,736	661	1,075	178	77	101	138	49	89	276	107	169	264	116	148	343	123	220	301	105	196	236	84	152
Centro Universitario de Izabal -CUNIZAB-	369	123	246	21	15	6	9	3	6	74	29	45	50	18	32	65	26	39	85	22	63	65	10	55
Centro Universitario de Santa Rosa -CUNSARO-	664	214	450	-	-	-	105	28	77	17	5	12	215	73	142	121	36	85	87	25	62	119	47	72
Centro Universitario de Jutiapa -JUSAC-	283	83	200	-	-	-	-	-	-	-	-	-	61	20	41	71	17	54	81	26	55	70	20	50
Centro Universitario de Chimaltenango -CUNDECH-	213	45	168	-	-	-	-	-	-	-	-	-	31	7	24	106	24	82	59	12	47	17	2	15
Centro Universitario de Baja Verapaz -CUNBAV-	77	34	43	-	-	-	-	-	-	-	-	-	-	-	-	-	-	-	41	21	20	36	13	23
Centro Universitario de El Progreso -CUNPROGRESO-	23	6	17	-	-	-	-	-	-	-	-	-	-	-	-	-	-	-	7	1	6	16	5	11
Centro Universitario de Totonicapán -CUNTOTO-	52	13	39	-	-	-	-	-	-	-	-	-	-	-	-	-	-	-	18	2	16	34	11	23
Centro Universitario de El Quiché -CUSACQ-	145	81	64	-	-	-	-	-	-	-	-	-	-	-	-	-	-	-	82	46	36	63	35	28
Instituto Tecnológico Maya de Estudios Superiores -ITMES-	7	3	4	-	-	-	-	-	-	2	1	1	2	1	1	1	1	-	-	-	-	2	-	2
Instituto Tecnológico Universitario Guatemala - Sur-, -ITUGS-	26	23	3	-	-	-	-	-	-	-	-	-	-	-	-	4	4	-	10	9	1	12	10	2

EFPEM: Escuela de Formación de Profesores de Enseñanza Media

H: Hombres M: Mujeres

HAGT/hmr

3052017

CUADRO No. 8
TOTAL DE ESTUDIANTES INSCRITOS
POR CATEGORÍA DE INGRESO
SEGÚN RANGOS DE EDAD
CICLOS ACADÉMICOS 2010 - 2016

TOTAL												
CICLO ACADÉMICO	RANGOS DE EDAD (en años)											TOTAL
	menos de 18	18 - 22	23 - 27	28 - 32	28 - 42	33 - 37	43 - 47	48 - 52	53 - 57	58 - 65	mayor de 65	
2010	285	45,125	48,991	25,714	6,316	12,493	3,799	2,219	1,095	567	137	146,741
2011	311	46,031	53,027	26,622	13,011	6,322	3,728	2,204	1,068	616	172	153,112
2012	472	47,674	55,281	27,153	13,730	7,025	3,911	2,343	1,168	667	187	159,611
2013	289	46,907	62,011	31,361	16,611	8,230	4,669	2,774	1,449	793	198	175,292
2014	301	47,841	64,457	36,749	20,538	11,046	5,965	3,429	1,760	925	222	193,233
2015	652	56,729	65,066	36,534	20,032	10,616	5,753	3,263	1,770	947	230	201,592
2016	502	59,529	65,553	35,826	19,174	9,996	5,215	3,016	1,673	933	251	201,668

REINGRESO												
CICLO ACADÉMICO	RANGOS DE EDAD (en años)											TOTAL
	menos de 18	18 - 22	23 - 27	28 - 32	28 - 42	33 - 37	43 - 47	48 - 52	53 - 57	58 - 65	mayor de 65	
2010	4	28,340	43,693	23,909	5,990	11,744	3,649	2,141	1,070	555	134	121,229
2011	14	29,864	48,137	25,041	12,329	6,026	3,591	2,140	1,049	604	171	128,966
2012	17	32,150	50,960	25,721	13,076	6,746	3,781	2,291	1,158	656	184	136,740
2013	5	30,520	57,384	29,452	15,818	7,831	4,501	2,703	1,418	780	197	150,609
2014	8	31,051	59,892	34,900	19,731	10,717	5,813	3,357	1,737	920	221	168,347
2015	6	32,890	59,926	34,630	19,148	10,251	5,586	3,193	1,747	938	225	168,540
2016	14	39,614	60,736	34,135	18,417	9,678	5,093	2,959	1,646	924	247	173,463

PRIMER INGRESO												
CICLO ACADÉMICO	RANGOS DE EDAD (en años)											TOTAL
	menos de 18	18 - 22	23 - 27	28 - 32	28 - 42	33 - 37	43 - 47	48 - 52	53 - 57	58 - 65	mayor de 65	
2010	281	16,785	5,298	1,805	326	749	150	78	25	12	3	25,512
2011	297	16,167	4,890	1,581	682	296	137	64	19	12	1	24,146
2012	455	15,524	4,321	1,432	654	279	130	52	10	11	3	22,871
2013	284	16,387	4,627	1,910	793	398	168	71	31	13	1	24,683
2014	293	16,790	4,564	1,850	807	329	152	72	23	5	1	24,886
2015	646	23,839	5,140	1,904	884	365	167	70	23	9	5	33,052
2016	488	19,915	4,817	1,691	757	318	122	57	27	9	4	28,205

CUADRO No. 9
ESTUDIANTES INSCRITOS EXONERADOS DE PRUBAS DE INGRESO
UNIDAD ACADÉMICA Y CARRERA, SEGÚN SEXO
CICLOS ACADÉMICOS 2010-2016

UNIDAD ACADÉMICA Y CARRERA	TOTAL		2010		2011		2012		2013		2014		2015		2016	
	H	M	H	M	H	M	H	M	H	M	H	M	H	M	H	M
TOTAL	261	200	39	34	38	32	37	23	33	22	41	39	53	33	20	17
SUBTOTAL CAPITAL	230	161	35	32	33	24	31	16	30	21	35	29	48	23	18	16
ARQUITECTURA	21	4	7	2	4	1	5	-	2	-	1	-	1	-	1	1
Técnico en Diseño Grafico	2	1	2	1	-	-	-	-	-	-	-	-	-	-	-	-
Arquitecto	11	2	4	1	2	1	2	-	2	-	-	-	-	-	1	-
Licenciado en Diseño Grafico	8	1	1	-	2	-	3	-	-	-	1	-	1	-	-	1
CIENCIAS ECONÓMICAS	21	8	3	-	2	-	3	2	2	1	5	2	5	2	1	1
Plan Diario	12	4	2	-	1	-	2	1	2	-	2	2	3	1	-	-
Administrador de Empresas	8	2	1	-	1	-	1	-	2	-	1	-	1	1	1	1
Contador Público y Auditor	5	3	1	-	-	-	1	1	-	-	1	2	2	-	-	-
Economista																
Plan Fin de Semana	8	3	1	-	1	-	1	1	-	1	3	-	2	1	-	-
Administrador de Empresas	4	3	1	-	-	-	1	1	-	1	2	-	1	1	-	-
Contador Público y Auditor	4	-	-	-	1	-	1	-	-	-	1	-	1	-	-	-
CIENCIAS JURÍDICAS Y SOCIALES	36	22	1	3	5	5	5	1	3	2	4	6	8	3	10	2
Licenciado en Ciencias Jurídicas y Sociales, Abogado y Notario	36	22	1	3	5	5	5	1	3	2	4	6	8	3	10	2
CIENCIAS MÉDICAS	6	29	1	8	2	7	1	3	2	5	-	4	-	1	-	1
Medico y Cirujano	1	4	-	-	-	-	-	3	1	-	-	-	-	-	-	1
Escuela Nacional de Enfermeras de Guatemala	5	25	1	8	2	7	1	-	1	5	-	4	-	1	-	-
Licenciado en Enfermería	5	25	1	8	2	7	1	-	1	5	-	4	-	1	-	-
CIENCIAS QUÍMICAS Y FARMACIA	1	1	-	-	-	-	-	-	1	-	-	-	-	1	-	-
Química Farmacéutica	1	-	-	-	-	-	-	-	1	-	-	-	-	-	-	-
Nutrición	-	1	-	-	-	-	-	-	-	-	-	-	-	1	-	-
HUMANIDADES	51	42	12	16	10	5	2	2	5	3	8	6	14	7	-	3
Plan Diario	7	3	1	1	1	-	-	2	1	-	3	-	1	-	-	-
PEM en Pedagogía, Ciencias Sociales y Formación Ciudadana	1	-	-	-	-	-	-	-	1	-	-	-	-	-	-	-
PEM en Educación Musical	2	-	1	-	-	-	-	-	-	-	1	-	-	-	-	-
PEM en Pedagogía y Técnico en Administración Educativa	1	2	-	1	1	-	-	1	-	-	-	-	-	-	-	-
PEM en Lengua y Literatura	1	-	-	-	-	-	-	-	-	-	1	-	-	-	-	-
Licenciado en Pedagogía y Administración Educativa	-	1	-	-	-	-	-	1	-	-	-	-	-	-	-	-
Licenciado en Letras	2	-	-	-	-	-	-	-	-	-	1	-	1	-	-	-
Licenciado en Arte	-	1	-	-	-	-	-	-	1	-	-	-	-	-	-	-
Plan Sabatino	36	37	11	14	7	5	-	-	4	2	2	6	12	7	-	3
PEM en Artes Plásticas e Historia del Arte	-	3	-	-	-	-	-	-	2	-	2	-	-	1	-	-
PEM en Educación Musical	1	-	-	-	-	-	-	-	-	-	-	-	1	-	-	-
PEM en Idioma Inglés	1	1	-	-	-	-	-	-	1	-	-	1	-	-	-	-
PEM en Pedagogía y Promotor de Derechos Humanos y Cultura de Paz	13	12	-	2	3	3	-	-	-	-	-	2	10	5	-	-
PEM en Lengua y Literatura	-	2	-	-	-	-	-	-	-	-	-	-	-	1	-	1
PEM en Pedagogía y Técnico en Administración Educativa	7	8	7	8	-	-	-	-	-	-	-	-	-	-	-	-
PEM en Pedagogía y Ciencias Naturales con Orientación Ambiental	3	-	-	-	1	-	-	-	-	-	1	-	1	-	-	-
PEM en Pedagogía, Ciencias Sociales y Formación Ciudadana	2	2	-	-	-	-	-	-	2	-	-	1	-	-	-	1
PEM en Pedagogía y Técnico en Investigación Educativa	2	-	-	-	2	-	-	-	-	-	-	-	-	-	-	1
PEM en Pedagogía y Educación Intercultural	-	1	-	-	-	-	-	-	-	-	-	1	-	-	-	-
Bibliotecario General	1	-	-	-	-	-	-	-	-	-	1	-	-	-	-	-
Licenciado en Pedagogía y Administración Educativa	4	2	4	2	-	-	-	-	-	-	-	-	-	-	-	-
Licenciado en Pedagogía y Derechos Humanos	2	5	2	1	2	-	-	-	1	-	-	1	-	-	-	-
Plan Dominical	8	2	-	1	2	-	2	-	-	1	3	-	1	-	-	-
PEM en Pedagogía y Técnico en Administración Educativa	4	1	-	1	1	-	1	-	-	-	1	-	1	-	-	-
PEM en Pedagogía y Ciencias Naturales con Orientación Ambiental	2	-	-	-	1	-	-	-	-	-	1	-	-	-	-	-
PEM en Pedagogía, Ciencias Sociales y Formación Ciudadana	1	1	-	-	-	-	-	-	1	1	-	-	-	-	-	-
Licenciado en Pedagogía y Administración Educativa	1	-	-	-	-	-	1	-	-	-	-	-	-	-	-	-
INGENIERÍA	21	1	4	-	2	-	6	-	-	-	4	-	3	1	2	-
Ingeniero Eléctrico	3	-	-	-	1	-	2	-	-	-	-	-	-	-	-	-
Ingeniero en Ciencias y Sistemas	13	-	4	-	1	-	4	-	-	-	2	-	1	-	1	-
Ingeniero Industrial	2	1	-	-	-	-	-	-	-	-	1	-	1	1	-	-
Ingeniero Mecánico	1	-	-	-	-	-	-	-	-	-	-	-	-	-	1	-
Ingeniero Mecánica Industrial	1	-	-	-	-	-	-	-	-	-	1	-	-	-	-	-
Licenciado en Física Aplicada	1	-	-	-	-	-	-	-	-	-	-	-	1	-	-	-
ODONTOLOGÍA	-	2	-	-	-	-	-	-	-	-	-	1	-	-	-	1
Cirujano Dentista	-	2	-	-	-	-	-	-	-	-	-	1	-	-	-	1
MEDICINA VETERINARIA Y ZOOTECNIA	1	-	-	-	-	-	-	-	1	-	-	-	-	-	-	-
Zootecnia	1	-	-	-	-	-	-	-	1	-	-	-	-	-	-	-
CIENCIAS PSICOLÓGICAS	13	19	-	1	3	1	-	3	5	6	-	3	5	2	-	3
Terapia Ocupacional y Recreativa	-	1	-	-	-	-	-	1	-	-	-	-	-	-	-	-
PEM en Psicología	1	-	-	-	-	-	-	-	1	-	-	-	-	-	-	-
PEM en Educación Física	2	-	-	-	-	-	-	-	-	-	-	-	2	-	-	-
Profesorado de Educación Especial	-	3	-	-	-	-	-	-	-	2	-	-	-	-	-	1
Terapeuta del Lenguaje	-	3	-	-	-	-	-	-	-	2	-	-	-	1	-	-
Orientador Vocacional y Laboral	2	-	-	-	1	-	-	-	1	-	-	-	-	-	-	-
Técnico en Deportes	4	-	-	-	-	-	-	-	1	-	-	-	3	-	-	-
Licenciado en Psicología	4	12	-	1	2	1	-	2	2	2	-	3	-	1	-	2

Continúa

Continuación de Cuadro de Exonerados 2010-2016

UNIDAD ACADÉMICA Y CARRERA	TOTAL		2010		2011		2012		2013		2014		2015		2016	
	H	M	H	M	H	M	H	M	H	M	H	M	H	M	H	M
HISTORIA	6	3	-	-	1	-	-	-	-	1	2	1	2	-	1	1
Plan Diario	2	2	-	-	-	-	-	-	-	1	-	-	2	-	-	1
Licenciado en Arqueología	1	1	-	-	-	-	-	-	-	1	-	-	1	-	-	-
Licenciado en Historia	1	1	-	-	-	-	-	-	-	-	-	-	1	-	-	1
Plan Sabatino	4	1	-	-	1	-	-	-	-	-	2	1	-	-	1	-
Técnico Universitario en Archivos	3	1	-	-	1	-	-	-	-	-	2	1	-	-	-	-
PEM en Historia y Ciencias Sociales	1	-	-	-	-	-	-	-	-	-	-	-	-	-	1	-
TRABAJO SOCIAL	2	4	-	-	-	-	-	1	2	-	-	-	-	2	-	1
Plan Diario	-	-	-	-	-	-	-	-	-	-	-	-	-	-	-	-
Licenciado en Trabajo Social	-	1	-	-	-	-	-	1	-	-	-	-	-	-	-	-
Plan Sabatino	2	3	-	-	-	-	-	-	2	-	-	-	-	2	-	1
Técnico en Gestión Social para la Atención de la Primera Infancia	-	3	-	-	-	-	-	-	-	-	-	-	-	2	-	1
PEM en Historia y ciencias Sociales	1	-	-	-	-	-	-	-	1	-	-	-	-	-	-	-
Licenciado en Historia	1	-	-	-	-	-	-	-	1	-	-	-	-	-	-	-
CIENCIAS DE LA COMUNICACIÓN	28	13	3	1	3	5	1	2	5	3	5	-	8	1	3	1
Plan Diario	14	6	-	1	1	3	1	1	3	-	1	-	8	1	-	-
Locutor Profesional	6	2	-	1	1	-	-	-	1	-	-	-	4	1	-	-
Periodista Profesional	4	2	-	-	-	1	-	1	-	-	-	-	4	-	-	-
Publicista Profesional	4	2	-	-	-	2	1	-	2	-	1	-	-	-	-	-
Plan Sabatino	14	7	3	2	2	-	1	2	3	4	-	-	-	-	3	1
Locutor Profesional	7	4	1	-	2	1	-	1	2	2	-	-	-	-	2	-
Periodista Profesional	3	1	1	-	-	1	-	-	-	2	-	-	-	-	-	-
Publicista Profesional	3	1	1	-	-	-	-	-	1	-	-	-	-	-	1	1
Licenciado en Ciencias de la Comunicación	1	1	-	-	-	-	-	-	1	1	-	-	-	-	-	-
CIENCIA POLÍTICA	9	4	2	1	-	-	4	-	-	-	3	1	-	2	-	-
Licenciado en Ciencia Política	2	-	-	-	-	-	2	-	-	-	-	-	-	-	-	-
Licenciado en Relaciones Internacionales	6	3	2	-	-	-	1	-	-	-	3	1	-	2	-	-
Licenciado en Sociología	1	1	-	1	-	-	1	-	-	-	-	-	-	-	-	-
EFPEM	9	6	-	-	1	-	3	-	2	-	2	5	1	1	-	-
Plan Diario	3	2	-	-	1	-	1	-	-	-	-	1	1	1	-	-
PEM en Computación e Informática	2	2	-	-	1	-	1	-	-	-	-	1	1	1	-	-
PEM en Lengua y Literatura	1	-	-	-	-	-	-	-	-	-	-	-	1	-	-	-
Plan Sabatino	6	4	-	-	-	2	-	2	-	2	4	-	-	-	-	-
PEM en Lengua y Literatura	2	2	-	-	-	-	1	-	-	-	1	2	-	-	-	-
PEM en Química y Biología	1	-	-	-	-	-	1	-	-	-	-	-	-	-	-	-
PEM en Ciencias Económico Contables	1	3	-	-	-	-	-	-	1	-	-	2	-	1	-	-
PEM en Física - Matemáticas	2	-	-	-	-	-	-	-	1	-	1	-	-	-	-	-
CIENCIAS LINGÜÍSTICAS	-	3	-	-	-	-	-	2	-	-	-	-	-	-	-	1
Técnico en Traducción y Correspondencia Internacional	-	2	-	-	-	-	-	1	-	-	-	-	-	-	-	1
Licenciatura en Ciencias Lingüísticas con Especialidad en Traducción e	-	1	-	-	-	-	-	1	-	-	-	-	-	-	-	-
ESCUELA SUPERIOR DE ARTE -ESA-	4	-	2	-	-	-	1	-	-	-	1	-	-	-	-	-
Licenciado en Arte Dramático con Especialización en Actuación	1	-	1	-	-	-	-	-	-	-	-	-	-	-	-	-
Licenciado en Música	1	-	1	-	-	-	-	-	-	-	-	-	-	-	-	-
Licenciatura en Artes Visuales con Especialización en Pintura	2	-	-	-	-	-	1	-	-	-	1	-	-	-	-	-
CIENCIAS FÍSICAS Y MATEMÁTICAS	1	-	-	-	-	-	-	-	-	-	-	-	1	-	-	-
Licenciado en Física Aplicada	1	-	-	-	-	-	-	-	-	-	-	-	1	-	-	-
SUBTOTAL DEPARTAMENTAL	29	39	4	2	5	8	6	7	3	1	6	10	5	10	2	1
ESCUELAS NACIONALES DE ENFERMERÍA, FACULTAD DE CIENCIAS MÉDICAS	1	15	-	-	-	5	-	2	-	-	-	5	1	3	-	-
Escuela Nacional de Enfermeras de Occidente (Quetzaltenango)	1	4	-	-	-	2	-	-	-	-	-	1	1	1	-	-
Licenciado en Enfermería	1	4	-	-	-	2	-	-	-	-	-	1	1	1	-	-
Escuela Nacional de Enfermeras de Cobán	-	11	-	-	-	3	-	2	-	-	-	4	-	2	-	-
Licenciado en Enfermería	-	11	-	-	-	3	-	2	-	-	-	4	-	2	-	-
SECCIONES DEPARTAMENTALES DE HUMANIDADES	-	2	-	-	-	-	-	-	-	-	-	-	-	2	-	-
Sección de Coatepeque, Quetzaltenango	-	2	-	-	-	-	-	-	-	-	-	-	-	2	-	-
Profesorado en Educación Primaria Intercultural	-	2	-	-	-	-	-	-	-	-	-	-	-	2	-	-
CENTRO UNIVERSITARIO DE OCCIDENTE -CUNOC-	9	11	2	-	2	3	3	2	-	1	-	1	2	4	-	-
Plan Diario	8	9	1	-	2	1	3	2	-	1	-	1	2	4	-	-
PEM en Pedagogía y Técnico en Formulación de Proyectos Educativos	2	-	-	-	1	-	1	-	-	-	-	-	-	-	-	-
PEM en Psicología	1	3	-	-	-	-	-	-	-	1	-	-	1	2	-	-
Trabajador Social Rural	-	1	-	-	-	-	-	-	-	-	-	-	-	1	-	-
Arquitecto	-	-	-	-	-	-	-	-	-	-	-	-	-	-	-	-
Médico y Cirujano	2	1	-	-	1	1	-	-	-	-	-	-	1	-	-	-
Ingeniero Industrial	1	1	1	-	-	-	-	1	-	-	-	-	-	-	-	-
Contador Público y Auditor	1	-	-	-	-	-	-	1	-	-	-	-	-	-	-	-
Licenciado en Ciencias Jurídicas y Sociales, Abogado y Notario	1	3	-	-	-	-	1	1	-	-	-	1	-	1	-	-
Plan Sabatino	-	2	-	-	-	2	-	-	-	-	-	-	-	-	-	-
PEM en Matemática y Física	-	2	-	-	-	2	-	-	-	-	-	-	-	-	-	-

Continúa

Continuación de Cuadro de Exonerados 2010-2016

UNIDAD ACADÉMICA Y CARRERA	TOTAL		2010		2011		2012		2013		2014		2015		2016	
	H	M	H	M	H	M	H	M	H	M	H	M	H	M	H	M
CENTRO UNIVERSITARIO DEL NORTE -CUNOR-	4	-	-	-	1	-	2	-	-	-	-	-	-	-	1	-
Plan Diario	1	-	-	-	1	-	-	-	-	-	-	-	-	-	-	-
Licenciado en Ciencias Jurídicas y Sociales, Abogado y Notario	1	-	-	-	1	-	-	-	-	-	-	-	-	-	-	-
Plan Sabatino	1	-	-	-	-	-	1	-	-	-	-	-	-	-	-	-
Orientación Vocacional y Laboral	1	-	-	-	-	-	1	-	-	-	-	-	-	-	-	-
Sección Departamental de Cobán	2	-	-	-	-	-	1	-	-	-	-	-	-	-	1	-
PEM en Pedagogía y Técnico en Administración Educativa	2	-	-	-	-	-	1	-	-	-	-	-	-	-	1	-
CENTRO UNIVERSITARIO DE ORIENTE -CUNORI-	-	3	-	-	-	-	-	-	-	-	-	2	-	1	-	-
Plan Diario	-	2	-	-	-	-	-	-	-	-	-	1	-	1	-	-
Auditor Técnico	-	1	-	-	-	-	-	-	-	-	-	-	-	1	-	-
Licenciado en Ciencias Jurídicas y Sociales, Abogado y Notario	-	1	-	-	-	-	-	-	-	-	-	1	-	-	-	-
Sección Departamental de Zacapa	-	1	-	-	-	-	-	-	-	-	-	1	-	-	-	-
PEM en Pedagogía y Técnico en Administración Educativa	-	1	-	-	-	-	-	-	-	-	-	1	-	-	-	-
CENTRO UNIVERSITARIO DEL SUR -CUNSUR-	1	-	-	-	-	-	1	-	-	-	-	-	-	-	-	-
PEM en Pedagogía y Técnico en Administración Educativa	1	-	-	-	-	-	1	-	-	-	-	-	-	-	-	-
CENTRO UNIVERSITARIO DE SUROCCIDENTE -CUNSURO-	2	-	1	-	-	-	-	-	-	-	-	-	1	-	-	-
Licenciado en Ciencias Jurídicas y Sociales, Abogado y Notario	2	-	1	-	-	-	-	-	-	-	-	-	1	-	-	-
CENTRO UNIVERSITARIO DE SAN MARCOS -CUSAM-	-	2	-	-	-	-	-	2	-	-	-	-	-	-	-	-
Plan Sabatino	-	2	-	-	-	-	-	2	-	-	-	-	-	-	-	-
PEM en Pedagogía y Ciencias de la Educación	-	1	-	-	-	-	-	1	-	-	-	-	-	-	-	-
Licenciado en Pedagogía y Ciencias de la Educación	-	1	-	-	-	-	-	1	-	-	-	-	-	-	-	-
CENTRO UNIVERSITARIO DE SANTA ROSA -CUNSARO-	3	-	-	-	-	-	-	-	1	-	2	-	-	-	-	-
Técnico en Turismo	2	-	-	-	-	-	-	-	-	-	2	-	-	-	-	-
Licenciado en Ciencias Jurídicas y Sociales, Abogado y Notario	1	-	-	-	-	-	-	-	1	-	-	-	-	-	-	-
CENTRO UNIVERSITARIO DE JUTIAPA -JUSAC-	3	1	1	-	-	-	-	-	1	-	1	1	-	-	-	-
Plan Diario	-	1	-	-	-	-	-	-	-	-	-	1	-	-	-	-
Administrador de Empresas	1	1	1	-	-	-	-	-	-	-	-	1	-	-	-	-
Licenciado en Ciencias Jurídicas y Sociales, Abogado y Notario	1	-	-	-	-	-	-	-	1	-	-	-	-	-	-	-
Plan Sabatino	1	-	-	-	-	-	-	-	-	-	1	-	-	-	-	-
PEM en Pedagogía y Técnico en Administración Educativa	1	-	-	-	-	-	-	-	-	-	1	-	-	-	-	-
CENTRO UNIVERSITARIO DE CHIMALTENANGO -CUNDECH-	2	4	-	2	-	-	-	-	1	-	1	1	-	-	-	1
Plan Diario	1	-	-	-	-	-	-	-	-	-	1	-	-	-	-	1
Administrador de Empresas	1	-	-	-	-	-	-	-	-	-	1	-	-	-	-	1
Licenciado en Ciencias Jurídicas y Sociales, Abogado y Notario	-	1	-	-	-	-	-	-	-	-	-	-	-	-	-	1
Plan Sabatino	1	3	-	2	-	-	-	-	1	-	-	1	-	-	-	-
PEM en Pedagogía y Técnico en Administración Educativa	1	3	-	2	-	-	-	-	1	-	-	1	-	-	-	-
CENTRO UNIVERSITARIO DE PETÉN -CUDEP-	2	1	-	-	2	-	-	1	-	-	-	-	-	-	-	-
Periodista Profesional	2	-	-	-	2	-	-	-	-	-	-	-	-	-	-	-
Licenciado en Psicología	-	1	-	-	-	-	-	1	-	-	-	-	-	-	-	-
CENTRO UNIVERSITARIO DEL PROGRESO -CUNPROGRESO-	2	-	-	-	-	-	-	-	-	-	1	-	-	-	1	-
Plan Diario	2	-	-	-	-	-	-	-	-	-	1	-	-	-	1	-
PEM en Pedagogía y Técnico en Administración Educativa	1	-	-	-	-	-	-	-	-	-	-	-	-	-	1	-
Licenciado en Ciencias Jurídicas y Sociales, Abogado y Notario	1	-	-	-	-	-	-	-	-	-	1	-	-	-	-	-
CENTRO UNIVERSITARIO DE EL QUICHÉ -CUSACQ-	2	-	-	-	-	-	-	-	-	-	1	-	1	-	-	-
Plan Diario	1	-	-	-	-	-	-	-	-	-	1	-	-	-	-	-
Licenciado en Ciencias Jurídicas y Sociales, Abogado y Notario	1	-	-	-	-	-	-	-	-	-	1	-	-	-	-	-
Plan Sabatino	1	-	-	-	-	-	-	-	-	-	-	-	1	-	-	-
PEM en Pedagogía y Técnico en Administración Educativa	1	-	-	-	-	-	-	-	-	-	-	-	1	-	-	-
PEM: Profesor de Enseñanza Media	1	-	-	-	-	-	-	-	-	-	-	-	1	-	-	-

H: Hombres, M: Mujeres
HAGT/hnr
22052017